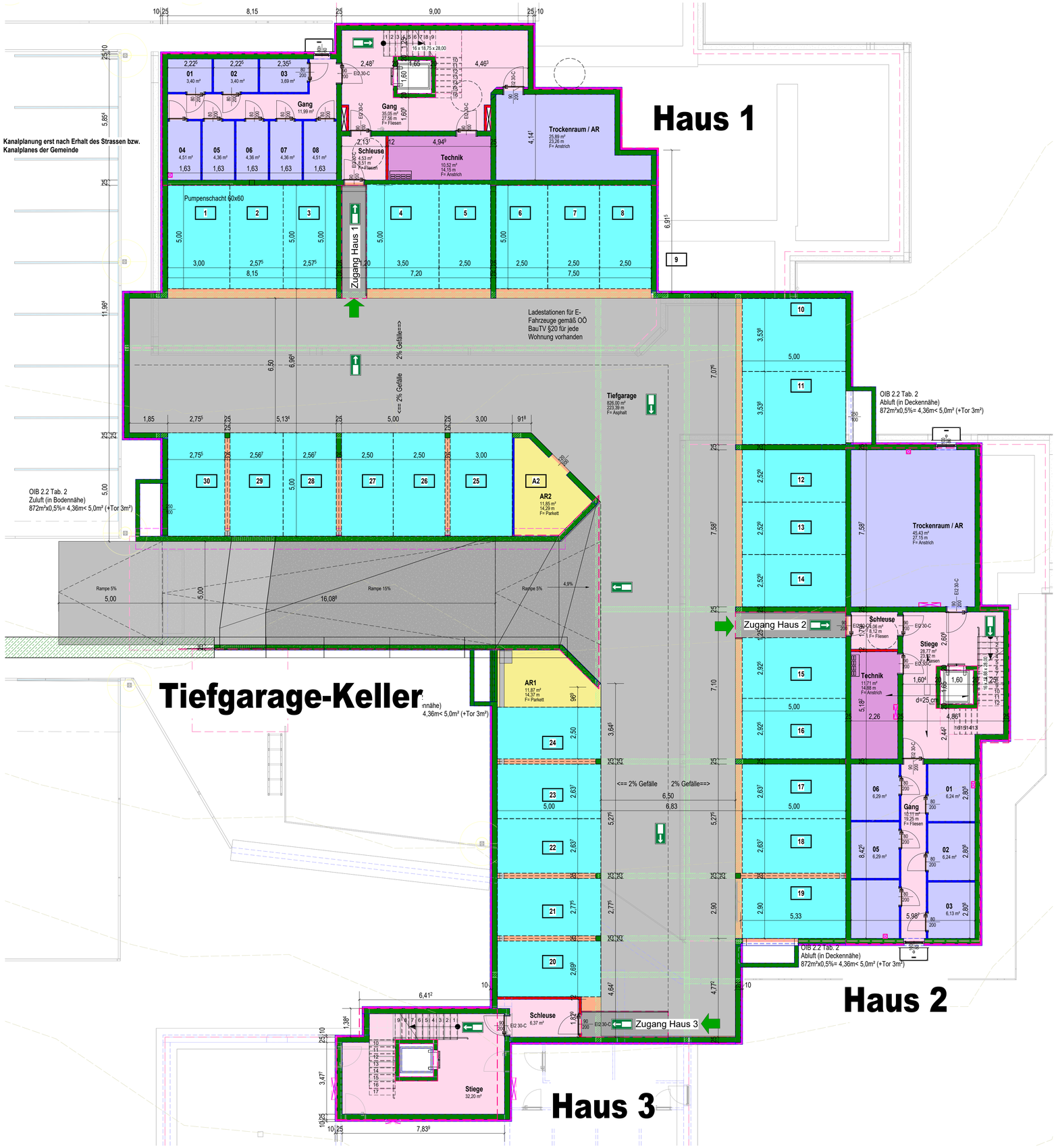

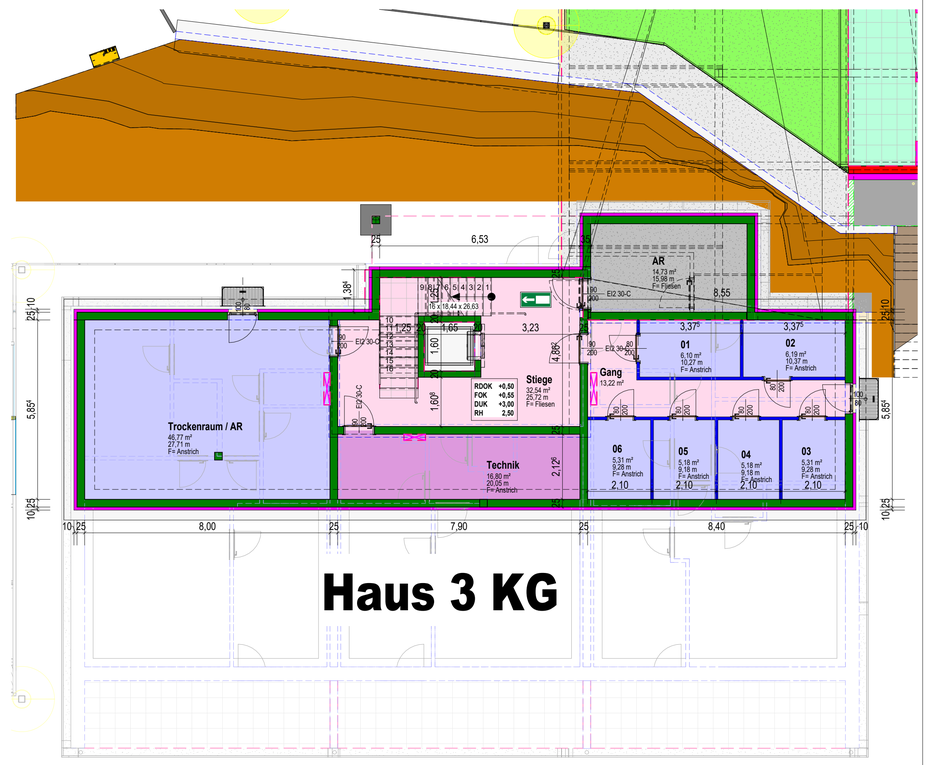

Wohnanlage Geinberg				KRAUCK-SYSTEMS
Verkaufsplan - Tiefgarage-Keller			1 : 100	Lastenstraße 38/15.OG A-4020 Linz +43 (0)732 99 53 03 40 office@wohnen.krauck-systems.com
PROJ-NR: 2021_03	PLAN-NR: A1_VK+03	DATUM: 14.02.2022	GEZ: Verfasser	www.wohnen.krauck-systems.com

Alle Bemaßungen sind als Rohbaumaße zu verstehen

Die Raumgrößen, Wände, Wandstärken, Fenster, Türen, Verkleidungen, Elektro sowie Lage und Maße der Installationsschächte können sich im Rahmen der Ausführungsplanung noch leicht verändern. Sämtliche technische Planangaben sowie Türaufgehrichtungen, Einrichtungen, Haus- und Elektroinstallationen, Fenster und Türgrößen usw. sind symbolhaft und werden je nach Vereinbarung mit den Käufern auf der Grundlage der Bau- und Ausstattungsbeschreibung ausgeführt.

0,840 x 0,594 = 0,50 m²